



Rhodes

Gestão Empresarial



Nossa Empresa

Fundada em 2003, a Mídia Office é uma empresa que oferece ao mercado soluções na área de TI, garantindo qualidade e funcionalidade, além de contar com profissionais treinados para dar suporte e tornar sua empresa mais competitiva e lucrativa, reduzindo os custos e aumentando a produtividade.

Nosso trabalho neste campo consiste no fornecimento, implantação e manutenção do Sistema Rhodes de Gestão, de acordo com a necessidade de cada empresa, aplicando técnicas e metodologias que permitam através desta solução reduzir custos e difundir o conceito de gestão por processos.



www.midiaoffice.com | (11) 4302-5750

Av. Queirós Filho, 1700 - Torre B | Sala 807/808 - Vila Hamburguesa - São Paulo - SP

O sistema que torna a gestão de sua empresa mais **simples e eficaz**.

O Sistema Rhodes de Gestão é constituído por cinco módulos que integram toda administração de sua empresa.

A integração entre seus módulos elimina o retrabalho e a duplicação de dados, tornando os processos da empresa mais ágeis com menos custos.

Oferece como resultado uma visão clara e abrangente das atividades que estão sendo executadas, pois foi concebido para trabalhar por gestão de processos.

O sistema permite um controle altíssimo dos processos administrativos, como a área financeira, comercial e de almoxarifado.



COMERCIAL

Permite a gestão completa do processo comercial, desde as tabelas de preços, controles de equipes de vendas, comissões, metas, automação da força de vendas e muito mais.



SUPRIMENTOS

Permite o controle geral das compras, tanto as originadas pelo PCP, quanto geradas por políticas de estoque mínimo ou requisitadas individualmente pelos usuários e muito mais.



PRODUÇÃO

O Rhodes Produção foi especialmente desenvolvido para gerir a produção da empresa ou suas unidades de negócios, permitindo planejar e maximizar os resultados.



FINANCEIRO

Permite o controle operacional de todos os compromissos financeiros, contábeis e fiscais da empresa, que podem estar distribuídos por unidades de negócios ou em um único mapa gerencial.



RH

Desenvolvido para atender desde o controle de recrutamento e seleção, cadastro de funcionários, folha de pagamento até controles gerenciais.

Quais as vantagens de usar o Rhodes na sua empresa?

- Controle do processo de atendimento, desde o briefing até a entrega
- Integração total entre atendimento, criação e orçamento
- Controle de orçamento em tempo real
- Gestão de propostas comerciais baseada em projetos
- Gestão de contratos integrada ao acompanhamento de Jobs
- Liberação paulatina da produção, de acordo com cronograma pré-estabelecido
- Integração do processo de compras com o orçamento do Job
- Sistema de alertas via sms, e-mail e mensageira interna, totalmente configurável
- Processos estabelecidos mesmo com a mudança de colaboradores
- Comanda os processos, alertando os colaboradores sobre prazos, custos e falhas na qualidade com clientes e fornecedores

Quais os módulos do Rhodes indicados para sua empresa?

Chão de Fábrica



Módulos: Suprimentos Produção

O Rhodes possui um sofisticado controle de MRP2 que, não apenas controla a ocupação, a performance e a disponibilidade de suas plantas, como também organiza suas compras de matéria-prima e seus estoques.

Por meio da estruturação de sua árvore de produto em diversos níveis, permite a reusabilidade de projetos, o uso de materiais alternativos, o paralelismo na execução de processos, a terceirização em parte ou total de processos, o controle de ferramental e muitas outras funções.

- Permite a explosão de ordens de produção que agregam diversos pedidos do mesmo produto, aceita programas de produção vindos de sistemas externos.
- Permite a organização de seus estoques pelo método WMS, além de garantir o controle de estoques localizados na fábrica, em terceiros e em outras localizações transitórias.
- Vem com um sistema de manutenção fabril integrado ao controle de apontadoria online, garantindo a prontidão de sua equipe de mecânicos e a manutenção preventiva e preditiva de equipamentos.

Logística



Módulos: Comercial Suprimentos

O Sistema Rhodes permite o controle de transporte, armazenagem e distribuição de bens próprios ou de terceiros. Por meio da estratégia concebida pelos métodos do WMS, permite o controle estruturado em áreas de estoque, gerando “mapas de calor” por valor de mercadorias, giro de estoque, concentração de itens perigosos e perecíveis, etc.

- Possui controle de frota (manutenção e tráfego), integração com balanças eletrônicas, controle de expedição em modo “Check out”, emissão de relatórios de separação de materiais, romaneio, packing list, conhecimento de transporte e despacho eletrônico e nota fiscal eletrônica.
- Permite a entrada de notas fiscais de mercadorias acoelhidas para armazenagem temporária e controle do que foi devolvido por meio de notas fiscais de devolução e remessa.
- Também permite o controle de logística leve na execução de serviços de “delivery” e de pedidos de venda.

Gestão de Projetos



Módulos: Comercial Suprimentos RH

O Rhodes permite a gestão de um projeto antes mesmo de seu nascimento, registrando em seu CRM previamente custos de preparação para posterior realocação a projetos fechados.

- Permite sua estruturação, primariamente por meio de um briefing que, depois, transforma-se em uma proposta que, uma vez aprovada, torna-se um conjunto de projetos, cada um com sua cadeia de fases e eventos independentes, às quais serão agregados recursos humanos e materiais.
- Permite a geração de um conjunto de tarefas a ser distribuídas à equipe pelo gestor de cada projeto. E execução de tais tarefas pode ser acompanhada por meio de um mapa geral, a partir do qual se mede a performance na execução e de onde se pode tomar providências de correção de rumo tais como: cancelamento e/ou terceirização de tarefas, realocação de responsáveis, revisão de prazos, etc.
- Gerencia recursos humanos e materiais, garantindo a correta apropriação de custos e controle orçamentário.

Recursos Humanos





Módulos: RH

O Sistema Rhodes RH foi desenvolvido para atender todas as necessidades da área de RH, desde o controle de recrutamento e seleção, cadastro dos funcionários, folha de pagamento, controles de treinamentos, plano de carreira, controle de ponto, controle de benefícios, até as simulações de impactos na folha, geração de documentos legais e os controles gerenciais.

- O Rhodes RH possui rotinas específicas para controlar cada um dos processos, permitindo o controle e detalhamento necessários para análise e tomada de decisões.
- Controle e gerenciamento de ponto próprio do sistema, permitindo o registro do horário de trabalho, folgas, turno fixo ou escalonado, emissão de cartão de ponto e admissão de controle de várias unidades, mesmo de funcionários que trabalham em mais de uma unidade.
- A tecnologia e versatilidade de nosso sistema permite integrá-lo a sistemas de pontos existentes

Distribuição



Módulos:  Comercial  Suprimentos

Presente em empresas de diferentes portes e segmentos, a distribuição de produtos no sistema Rhodes é efetuada através dos módulos comercial e suprimentos.

Desde a gestão do relacionamento com o cliente (CRM), ou seja, o gerenciamento do cadastro e o controle da sua lista de clientes e serviços o sistema Rhodes permite o perfeita gestão da distribuição.

- O CRM do Rhodes é totalmente integrado ao ERP, garantindo que os comandos dados a partir dele sejam transformados em ações monitoráveis nos fluxos de processo do sistema.
- Permite o controle da entrada de produtos, armazenagem e distribuição de bens próprios ou de terceiros.
- Disponibiliza o controle de estoque por áreas, valor de mercadorias, giro de estoque, concentração de itens perigosos e perecíveis, etc. Também permite o controle de logística leve na execução de serviços de “delivery” e de pedidos de venda.
- A gestão de notas fiscais, tanto de produtos como de serviços é feita no próprio sistema Rhodes, com o emissor integrado e processo de recebimento das notas de compras.

Varejo



Módulos:  Comercial

O Sistema Rhodes lhe dá total controle dos produtos de automação comercial, também conhecido no comércio como frente de loja ou frente de caixa.

- Ele trabalha com o conceito de pedido de balcão, comanda e caixa (Emissor ECF). Permite ainda a emissão de Nota Fiscal eletrônica, troca com troco, menu fiscal, painel de acompanhamento de vendas, controle de devolução e aceita cupons.
- A interface é simples e indutiva, o que permite qualquer vendedor ou operador de caixa aprender a usá-la sem dificuldades.
- Possui compatibilidade com diversas formas de pagamento no caixa, controle de descontos parametrizado por vendedor, orçamentos, cálculo automático de troco, gestão de estoques de forma rápida, importação de dados de outro software ERP.

Principais benefícios de usar o Rhodes no seu negócio

Agilidade



As operações do Sistema Rhodes de Gestão são processadas em tempo real com 100% das informações digitais, diminuindo a quantidade de documentos impressos. Além disso, diversos documentos do sistema, tais como: Cotações de preços, laudos técnicos, pedido de compras, propostas comerciais, cartas de follow-up, boletos bancários entre outros, podem ser enviados por e-mails, automaticamente, de dentro do sistema, minimizando os custos com impressão e postagem, tornando o processo mais ágil e econômico.

Flexibilidade



Diversas ferramentas do Sistema Rhodes de Gestão foram desenhadas para garantir a flexibilidade do sistema. Uma destas ferramentas é o poderoso editor de relatórios que permite ao próprio usuário criar, modificar, personalizar, exportar e compartilhar seus próprios relatórios, sem necessidade de interação com nossa empresa. A flexibilidade do sistema está presente também na inclusão de gráficos nos relatórios, na consolidação de informações gerenciais e na integração com outros aplicativos de automação de escritórios, tipo (MS Office, Lótus, etc.).

Segurança



As funções do sistema estão divididas de tal forma que, a cada usuário só é permitido o acesso àquilo que lhe compete. Diversos protocolos de segurança envolvem as informações vitais do Sistema Rhodes, possuindo uma eficiente proteção contra acesso indevido e permitindo o rastreamento e a auditoria das operações.

Consistência



Poderosas rotinas são disparadas cada vez que o usuário conclui uma tarefa, processando e atualizando dados nas mais diversas partes do sistema, de modo a tirar o máximo proveito das ações humanas, evitando retrabalhos, beneficiando assim a produção de informações.

Tecnologia



A arquitetura do Sistema Rhodes de Gestão foi elaborada para trabalhar em SQL Server, através de uso de componentes ADO. Nosso desenvolvimento é realizado em Delphi com interfaces gráficas.

Facilidade



A simplicidade de uso de suas funcionalidades é sua principal característica. Cada tela foi projetada para que o usuário possa desempenhar toda a função que lhe corresponde, de modo completo e flexível, eliminando com isso a navegação por diversas telas para se obter o resultado desejado.

Módulo Comercial

O Rhodes Comercial permite a gestão completa do processo comercial, desde as tabelas de preços, controles de equipes de vendas, comissões, metas, automação da força de vendas, pedidos eletrônicos, aprovações e análises de créditos eletrônicas, follow-up dos pedidos, entrada do pedido em produção ou expedição, baixa de estoque, gerenciamento de entregas, até o faturamento com geração das notas fiscais e duplicatas.

Ele também possui uma gestão completa de serviços, alocação de recursos, locação de máquinas e equipamentos e frente de loja.

Tabela de preços

Permite definir tantas tabelas de preços quantas forem necessárias e associá-las a um de seus clientes.

Também é possível registrar preços especiais para determinados clientes ou para campanhas promocionais com data de início e fim.

Análises

Durante o orçamento de vendas o módulo comercial executa uma série de análises, desde o perfil do cliente, a efetividade de compra, análises técnicas, análise de crédito, custo de fabricação de projetos especiais ou de linha, controle de resposta à tomada de preços entre outras informações.

Vendas

O Rhodes Comercial está parametrizado para que sua empresa possa trabalhar as vendas de diversas formas diferentes:

Controle de Propostas

Esta funcionalidade é aplicada para venda técnica, concorrências, serviços, etc., onde há necessidade de uma documentação mais detalhada ou ainda como a primeira vendapara se formalizar um contrato de fornecimento.

Registro de pedido

Esta funcionalidade é aplicada para as vendas mais dinâmicas, onde o registro do pedido é realizado no momento do contato com o cliente.

Pedido Eletrônico

Nossa fábrica de software está preparada para integrar o sistema Rhodes a qualquer meio de captação de pedidos de forma eletrônica, quer seja através de loja virtual, automação da força de vendas ou ainda por troca de arquivos. Estas funcionalidades podem ser usadas simultaneamente, permitindo com isso personalizar as vendas de acordo com o perfil do cliente.

Follow-up

Todas as ações de vendas, desde as negociações até o faturamento e expedição, são registradas automaticamente, permitindo o rastreamento de qualquer processo desde o pedido até a cobrança. Dessa forma é possível manter um nível detalhado de informações ao cliente.

Visão Gráfica

Permite a visualização de forma gráfica da efetivação de pedidos dos clientes, ou seja, com um único clique é possível saber quantas cotações o cliente solicitou num determinado período, quantas destas cotações vieram vendas, qual a média de compra deste cliente, qual o perfil deste cliente dentre outras informações.

Comissões

A rotina de comissão foi desenvolvida para atender as diversas demandas da área comercial. Esta rotina trabalha com uma grade de possibilidades, permitindo pagamentos de comissão por valor da venda ou por faturamento geral do período, por valores brutos ou líquido, com pagamentos sobre o pedido ou sobre o recebimento da duplicata, com pagamento parcelado ou escalonado de acordo com os descontos praticados e tudo isso podendo variar por tipo de vendedor, filial, representante, etc.

Serviços

Emissão e controle de contratos de serviços, controle de alocação de recursos e de locação de máquinas e equipamentos.

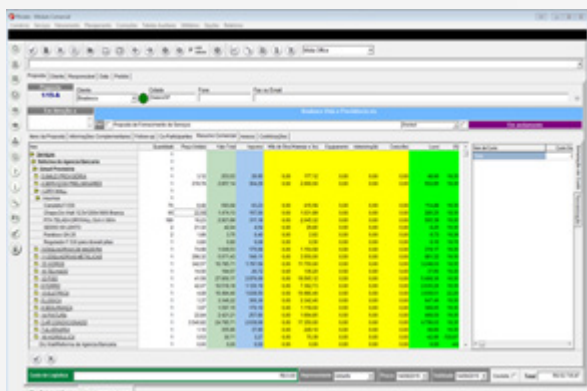

Tela de proposta guia cadastramento do projeto

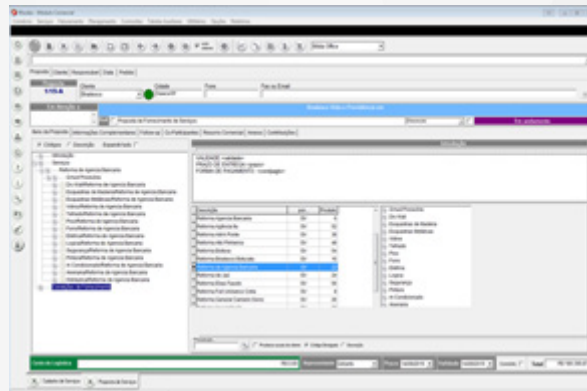

Tela de contratos

Faturamento

O Rhodos Comercial foi desenvolvido para utilização nos segmentos de Indústria, Comércio e Serviços, por isso está preparado para efetuar faturamentos de bens de consumo ou serviços, emitindo assim as notas fiscais e duplicatas, além de registrar a transação do estoque, quando for o caso, e nos livros contábeis.

Permite também o controle da devolução de mercadorias, notas de entrada, possibilitando a emissão de fatura de crédito, quando for o caso.

Entrega

Com base nas informações de estoque e produção o módulo comercial controla as entregas programadas, parciais ou totais, facilita a expedição e organiza a produção, levando em consideração o ciclo de produção e a validade dos produtos.

E-mail Marketing

Disponibiliza um conjunto de ferramentas e de serviços especiais que ajudará nas prospecções e aumento de vendas através de campanhas comerciais eletrônicas. Com esta solução sua empresa poderá selecionar perfis de clientes que deseja abordar. A partir disso o Sistema passa a monitorar o envio desta mensagem, quem recebeu, quando abriu a mensagem, em que links da mensagem ele acessou, gerando relatórios gráficos em tempo real, permitindo com isso depurar o interesse de compra.

Frente de loja

Controle financeiro dos caixas com recebimentos em várias formas de pagamentos configuráveis, emissão de cupom fiscal, transferências eletrônicas de fundos (TED) consulta de produtos e preços, controle de caixa (PDV) com processos de abertura, fechamento, sangria, despesas, adiantamento e devoluções.

Mapas Gerenciais

Além de mais de 150 relatórios gerenciais e operacionais, o Rhodos Comercial possui Mapas Gerenciais que permitem a visão rápida e eficaz das vendas, faturamento e devoluções, curva ABC de cliente e produtos, além de outros mapas para tomada de decisão.

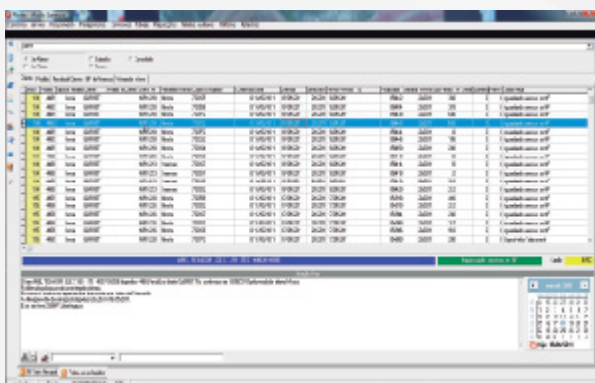

Follow Up de pedidos

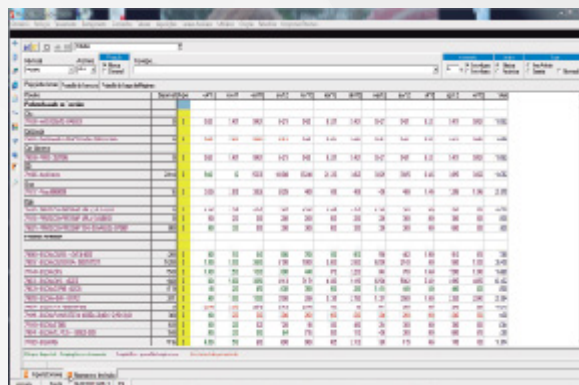

Planejamento de vendas

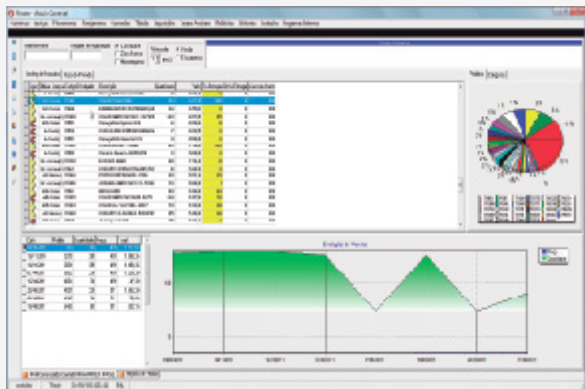

Perfil comercial do cliente

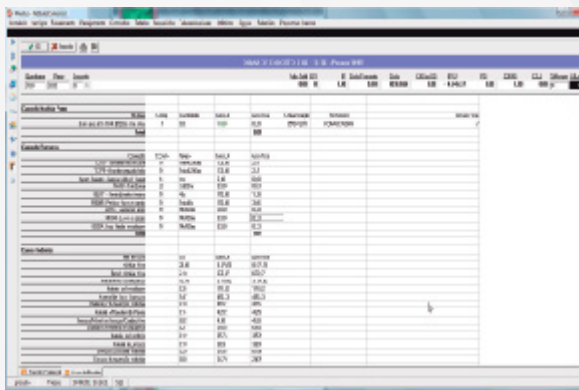

Custo produto na elaboração de proposta



Acompanhamento de projetos de Prestação de Serviços

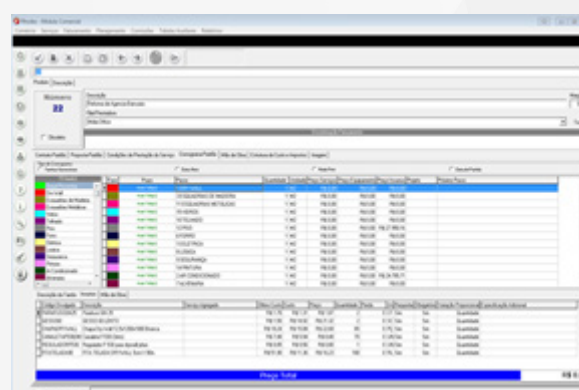

Tela de Proposta guia resumo comercial



Módulo Suprimentos

O Rhodes Suprimentos permite o controle geral das compras, tanto as originadas pelo PCP, quanto aquelas geradas por políticas de estoque mínimo ou requisitadas individualmente pelos usuários. Controla também o perfil dos fornecedores, o histórico de cotações, a gestão dos contratos de fornecimentos, administra o recebimento de materiais inclusive aqueles enviados direta ou indiretamente pelo cliente para beneficiamento, administra os limites de gastos por unidade de negócios e controle de estoque operacional e financeiro e integra-se ao sistema de contas a pagar.

Gestão de materiais

Faz o controle dos itens de estoque por categoria e subcategorias, filiais, dimensões, lotes e prazos de validade, fazendo uso intensivo de códigos de barras, fotos de catálogo e códigos externos e internos. Regula também a venda e o transporte de materiais controlados (sujeitos à licenças especiais), emitindo os relatórios legalmente exigidos.

Cotação de preços

Se concentra em uma única tela que contém todas as informações concernentes ao material, aos seus fornecedores usuais e às necessidades específicas de cada requisição. A partir dessa rotina é possível desenvolver novos fornecedores, gerar cotações por e-mail ou fax, comunicar-se com o solicitante para informações adicionais, registrar preços e outras condições, efetuar o encerramento do processo e enviá-lo para aprovação.

Requisições

Através da rotina de requisição de materiais, que cada setor efetua requisições diretamente ao estoque, respeitando regras pré-estabelecidas. A checagem da disponibilidade em estoque é realizada imediatamente e, caso não haja o item requerido, este é enviado para a tela de cotações, sob responsabilidade do setor de compras. O sistema permite também a opção de se gerar automaticamente requisições de compra de produtos que estiverem abaixo do estoque mínimo, arbitrado pelo usuário ou calculado dinamicamente, considerando tempos de reposição, consumo médio e lotes econômicos de aquisição.

Aprovação de compra

O conjunto de itens cotados é submetido ao responsável pela aprovação de compras, de forma eletrônica, contendo informações históricas sobre o produto e os fornecedores candidatos, permitindo ao responsável, com apenas um clique, aprovar, indeferir ou solicitar novas cotações para cada item.

Avaliação de fornecedores

Os fornecedores são avaliados por meio de um sistema de cores indicativas de qualidade no atendimento, pontualidade e preços praticados. As classificações de preço e pontualidade serão atribuídas automaticamente, conquanto a de qualidade seja atribuída pelo usuário, subjetiva.

Geração automática de pedidos

Uma vez definido o vencedor da cotação, respeitando os critérios parametrizados, o sistema possibilita a geração automática de pedido de compra que poderá ser enviado via e-mail diretamente da tela do sistema ou por fax.

Recebimento de nota fiscal do fornecedor

O Rhodes Suprimentos foi desenvolvido com o conceito de minimizar as ações humanas no sistema, desta forma, ao dar entrada na Nota Fiscal do fornecedor, o sistema efetua o registro da entrada no estoque e também a previsão de pagamento.

Rateio de gastos por unidade de negócio

O Rhodes Suprimentos está preparado para trabalhar por Unidade de Negócios, ou seja, todos os controles podem ser registrados por filiais, lojas, empresa coligada, armazéns. Desta forma, os gastos poderão ser rateados entre as diversas unidades de negócios, de acordo com o tipo de recurso utilizado (materiais, energia, água, etc).

Previsão de contas a pagar

Fornece ao gestor uma previsão de pagamentos baseada no recebimento de NFs de fornecedor. Note-se que será uma previsão, não uma autorização, pois esta só poderá ser efetuada após a liberação pelo usuário em uma tela específica para isto.

Transferência de estoque

Faz o controle das transferências de estoques realizadas entre os armazéns.

Inventário

O sistema está apto a permitir inventários parciais dos itens de estoque sem paralisar o dia-a-dia do almoxarifado. A partir de um saldo fixado em uma data base qualquer, é possível acompanhar as entradas e saídas posteriores de forma a garantir a integridade do saldo atual.

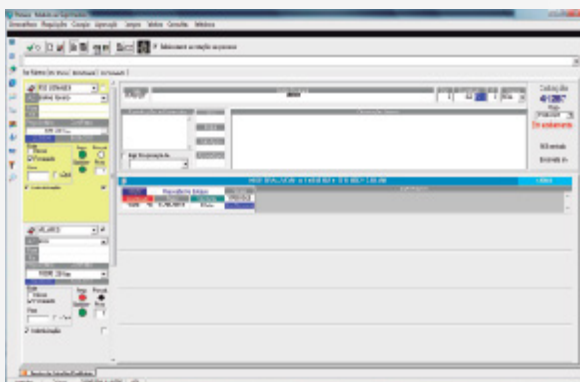

Registro de cotações

Item	Descrição	Qtd	Valor	Unidade	Preço	Valor	Unidade	Preço
0001	ALUMINIO 6061-T6	1000	1000	KG	1,00	1000,00	KG	1,00
0002	ALUMINIO 6061-T6	1000	1000	KG	1,00	1000,00	KG	1,00
0003	ALUMINIO 6061-T6	1000	1000	KG	1,00	1000,00	KG	1,00
0004	ALUMINIO 6061-T6	1000	1000	KG	1,00	1000,00	KG	1,00
0005	ALUMINIO 6061-T6	1000	1000	KG	1,00	1000,00	KG	1,00
0006	ALUMINIO 6061-T6	1000	1000	KG	1,00	1000,00	KG	1,00
0007	ALUMINIO 6061-T6	1000	1000	KG	1,00	1000,00	KG	1,00
0008	ALUMINIO 6061-T6	1000	1000	KG	1,00	1000,00	KG	1,00
0009	ALUMINIO 6061-T6	1000	1000	KG	1,00	1000,00	KG	1,00
0010	ALUMINIO 6061-T6	1000	1000	KG	1,00	1000,00	KG	1,00

Saldo de estoque



Módulo Produção

O Rhodes Produção foi especialmente desenvolvido para gerir a produção da empresa ou suas unidades de negócios, permitindo planejar e maximizar os resultados. Dentre as diversas rotinas e controles do sistema estão o cadastramento dos projetos, materiais e serviços a serem empregados, cadastros dos recursos disponíveis, tais como: máquinas, equipamentos e mão de obra, criação das ordens de produção, definição de custos, controle de estoque, apontadoria, fichas técnicas, mapas de produção e relatórios gerenciais.

Projetos

No Rhodes Produção o conceito de projeto é a definição da estrutura do produto, ou seja, é possível definir uma lista de materiais, em diversos níveis, nos quais estão inclusos o produto principal, as matérias primas e os serviços utilizados no processo de produção. Além disso, permite definir a sequência operacional envolvida e, por decorrência, estabelecer o seu custo-padrão de fabricação.

Mapa de produção

Fornece mapas gerenciais, totalmente detalhados, da ocupação de maquinário e do estado atual do setor produtivo. Esses mapas podem ser visualizados por ordem de produção, por máquina ou consolidado, podendo ainda ter uma visão diária ou por período desejado.

Ordem de produção

O Rhodes Produção uma vez integrado com o Rhodes Comercial recebe automaticamente, a partir do pedido de venda, todas as requisições de produção. Isso não exclui a possibilidade de requisições serem originadas do próprio departamento de PCP. As requisições feitas ao Módulo de produção são automaticamente agrupadas por produto e ficam aguardando um comando do operador para o início da produção. Independente da forma de entrada das ordens de produção, antes de efetivá-las o sistema checa o estoque, o prazo de entrega e o lote econômico (produção mínima).

Apontadoria

O sistema possui rotina prática de apontadoria para controle e acompanhamento das ordens de produção em andamento, permitindo o controle da execução, eventuais atrasos e viabilizando a reprogramação diária da fábrica.

Suporte a serviços internos

O sistema controla as operações terceirizadas de beneficiamento integrado à sequência operacional e ao sistema de compras e estoque.

Distribuição por máquina

O sistema gerencia a carga dos centros produtivos distribuindo as operações de forma inteligente e flexível, maximizando a capacidade de produção e minimizando os custos com tempo ocioso ou aguardo de insumos para uma determinada operação.

Manutenção industrial

Faz a gestão completa de equipamentos e maquinários da empresa, administrando as manutenções preventivas, custos e paradas corretivas de acordo com a vida útil de cada componente. Uma vez programada as manutenções o Rhodes Produção controla de forma automática as reduções de disponibilidades de capacidade produtiva. Dentro do Módulo de Produção, um cadastro de projetos permite a análise técnica e econômica tanto de produtos especiais quanto de linha. Nessa tela são cadastradas as árvores de produtos, as seqüências operacionais. O custo de fabricação do produto é produzido instantaneamente durante a montagem do projeto. Uma vez pronto, o projeto é colocado em produção (associado ao controle de estoques). Os pedidos aprovados no Módulo Comercial, que devem ser produzidos, são disponibilizados na tela de Ordens de Fabricação. Bastará ao usuário clicar sobre o produto a ser produzido para que o sistema aloque tempo na fábrica e gere as requisições de compra, ao estoque e de produção necessárias. Um relatório diário para cada máquina informará a lista de tarefas a serem executadas, bem como os materiais a serem requisitados ao almoxarifado. O conjunto de Ordens de Fabricação iniciadas irá compor um mapa de ocupação da fábrica que medirá, entre outras coisas, o índice de ociosidade de cada centro de custo. O mapa pode ser detalhado para que se saiba quais Ofs estão programadas em um determinado dia.

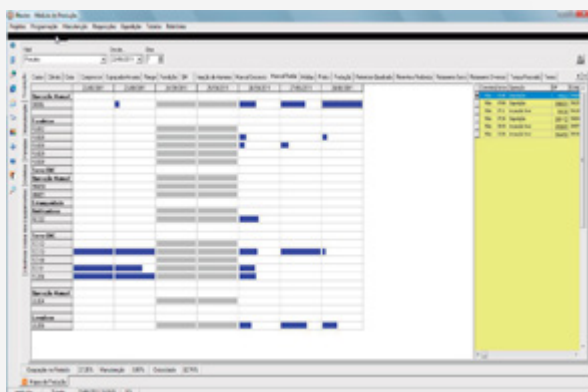

Mapa de produção

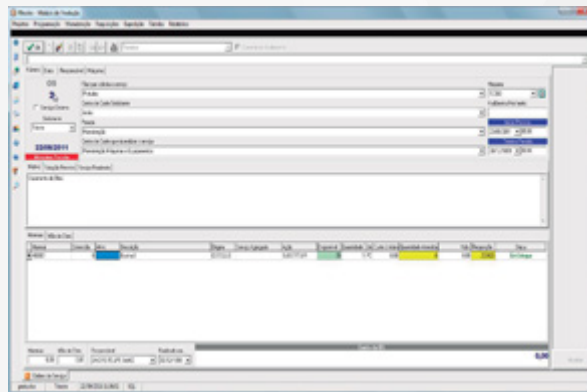

Controle de manutenção

§ Módulo Financeiro

O Rhodes Financeiro permite o controle operacional e gerencial de todos os compromissos financeiros, contábeis e fiscais da empresa, que podem estar distribuídos por unidades de negócios (filiais, armazéns, lojas, etc) e ainda com a consolidação geral de todas as unidades em um único mapa gerencial.

Suas rotinas controlam desde os compromissos de contas a pagar e receber, provisões de compra e venda, conciliações bancárias eletrônicas, integrações com bancos, controles de cheques, fluxo de caixa, passando pelas ações contábeis e fiscais com os planos de contas, balancetes, centro de custos, até os processos tributários e fiscais.

Contas a pagar

Administra os compromissos assumidos pelas diversas áreas da empresa ou unidades de negócios, controlando os processos de pagamentos e baixas. Fornece uma gama de informações para gerenciamento das contas e emite mapas gerenciais permitindo uma visão geral dos compromissos.

Emissão e controle de cheques

Emite cheques em formulários contínuo ou máquina emissoras, para pagamento a fornecedores, credores, funcionários ou terceiros, podendo juntar mais de um pagamento no mesmo cheque. A rotina de controle de cheques permite atualizar os saldos bancários como compromissos assumidos, sendo que atualiza como efetivo assim que efetuar a conciliação bancária eletrônica e localizar o mesmo no extrato.

Contas a receber

Administra todos os movimentos de títulos a vencer ou vendidos, os adiantamentos realizados e suas liquidações. Dispõem de rotinas automáticas para envio e retorno de boletos bancários ou duplicata mercantil. A ação de distribuição da carteira para diversos bancos é realizada com um simples clicar e arrastar para o banco desejado.

Fluxo de caixa

Todas as receitas e despesas efetuadas pela empresa, diretamente ou através de uma unidade de negócios são facilmente localizadas no relatório de fluxo de caixa, que poderá ser sintético ou analítico, consolidado ou por unidade de negócios, diário, semanal ou mensal. O Rhodes Financeiro fornece ainda uma visão geral da situação financeira da empresa, considerando os saldos disponíveis em conta corrente, aplicações, caixas, reservas, os compromissos e as receitas futuras, incluindo ainda os lançamentos pré-datados.

Gestão de carteira

O Sistema permite o tratamento de cobrança com descontos sob a normativa bancária.

Conciliação bancária

O Sistema possibilita realizar a conciliação financeira de forma totalmente eletrônica, utilizando extratos emitidos a partir da WEB (Office Banking) ou outros aplicativos de mercado.

Patrimônio

O Sistema efetua todos os cálculos exigidos pelos órgãos competentes, permitindo a realização de cálculos com índices estabelecidos pela empresa, controlando assim a depreciação. Controla também todas as adições e reavaliações que os itens venham a sofrer em sua vida útil, emitindo relatórios gerenciais e histórico dos acontecimentos.

Orçamento

O Sistema está preparado para auxiliar no planejamento orçamentário da empresa, visto que possibilita uma análise sobre os comparativos previstos versus realizados em diversos períodos. Esta rotina integrada com o Rhodes Suprimentos permite a empresa pré estabelecer parâmetros para as aprovações de pedidos de compras.

Análise de crédito

O Rhodes Financeiro permite a classificação dos clientes em função de sua pontualidade e estabelece limites de crédito, além de fornecer informações creditícias usualmente solicitadas pelo mercado.

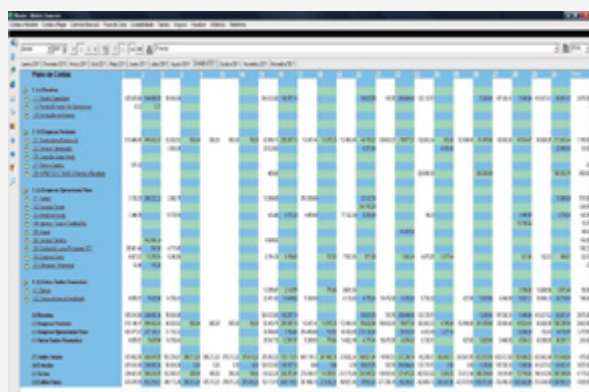

Fluxo de caixa

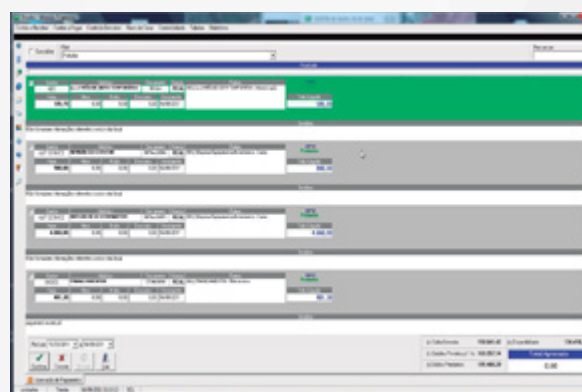

Aprovação de pagamentos

O Rhodes RH foi desenvolvido para atender todas as necessidades da área de RH, desde o controle de recrutamento e seleção, cadastro dos funcionários, folha de pagamento, controles de treinamentos, plano de carreira, controle de ponto, controle de benefícios, até as simulações de impactos na folha, geração de documentos legais e os controles gerenciais.

Folha de pagamento

O sistema de folha de pagamentos do Rhodes RH permite ao gestor, antes de gerar os holerites, obter todas as informações relativas aos funcionários, incluindo benefícios, descontos, verbas especiais, tributos e verbas previdenciárias, custo total, etc. Além disso, o histórico de pagamentos (holerites) está à disposição para consulta e reimpressão, desde o primeiro até o último emitido. O Sistema emite holerites não somente para o funcionário, mas também para eventuais beneficiários de pensão alimentar. Permite também o estudo do impacto de aumentos em determinada faixa sobre a folha de pagamentos, em função do número de funcionários.

Treinamento

Faz o controle e gerencia as normas e cursos exigidos pela empresa, elaborando cronograma de treinamentos com avaliações pessoais. Tudo isso gerenciado e incluso automaticamente no cadastro do funcionário, permitindo a avaliação e desempenho personalizado.

Controle de ponto

O módulo RH possui um sistema de controle de ponto próprio com todos os pré-requisitos necessários, permitindo o registro de horário de trabalho, folgas, turno fixo ou escalonado, emissão de cartão de ponto e ainda admite controle de várias unidades, mesmo de funcionários que trabalham para várias ao mesmo tempo. Além destes benefícios o Rhodes RH também pode ser integrado a sistemas de pontos existentes, tais como: MTA, DIMEP, RODBEL, etc).

Destaques

- Flexibilidade na concessão e administração de benefícios
- Possibilidade de simular o impacto de ajustes salariais no total da folha
- Cálculo de custo de funcionários e de departamentos
- Administra folha de múltiplas empresas ao mesmo tempo
- Recrutamento e seleção de profissionais com busca de acordo com perfis personalizados
- Cadastro completo de Funcionários, incluindo histórico de relacionamento (ações judiciais, méritos e deméritos), controles admissionais e demissionais, EPI, CIPA, controles fiscais e trabalhistas
- Sistema de troca eletrônica de dados de informativos fiscais, trabalhistas e previdenciários configuráveis pelo usuário
- Ampla flexibilidade na administração de cargos e salários
- Avaliação de desempenho personalizável
- Emite informes previdenciários e fiscais (CAGED, SEFIP, DIRF e RAIS), em papel e por meio eletrônico
- Plano de Cargos e Salários por Faixa e/ou por indivíduo
- Permite Horistas, Mensalistas e Semanistas na mesma folha

Recrutamento e Seleção

O Rhodes RH possui rotinas específicas para controlar todo o processo de recrutamento e seleção, permitindo o cadastramento dos currículos, de forma eletrônica ou manual, inserção dos resultados de entrevistas e o controle das avaliações, criando com isso uma base de dados completa de candidatos. Com a rotina de “superbusca” de candidatos é possível efetuar uma seleção rápida e dinâmica, por diversos parâmetros, localizando o candidato ideal.

Relatórios

O Rhodes RH contém uma série de relatórios operacionais e gerenciais, porém o sistema possibilita a extração de dados para criação de relatórios personalizados. Para isso o sistema conta com um módulo de criação de relatórios para o usuário final, permitindo a expansão do sistema, através da criação de gráficos, etiquetas de código de barras, listas, etc.

Cadastramento de funcionários

O Cadastro de funcionários contém informações detalhadas sobre o funcionário, seus dependentes, seu histórico em relação à empresa, incluindo méritos e deméritos, seu conjunto de benefícios pessoais, podendo ainda incluir diversas anotações associadas ao funcionário para futura pesquisa.

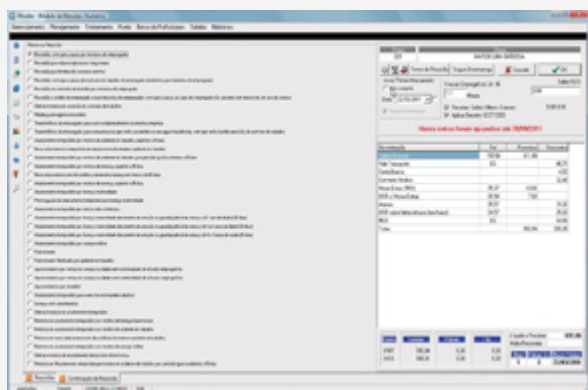

Rescisão

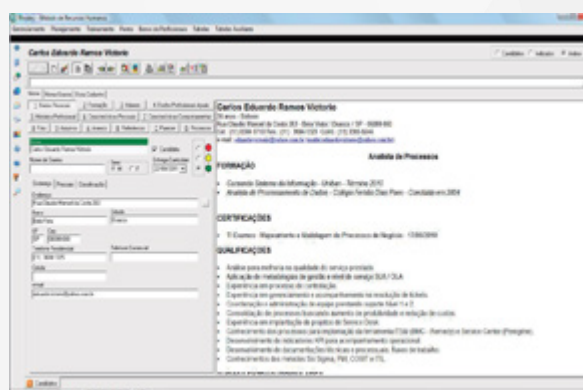

Controle de candidatos

Fluxo de Módulos

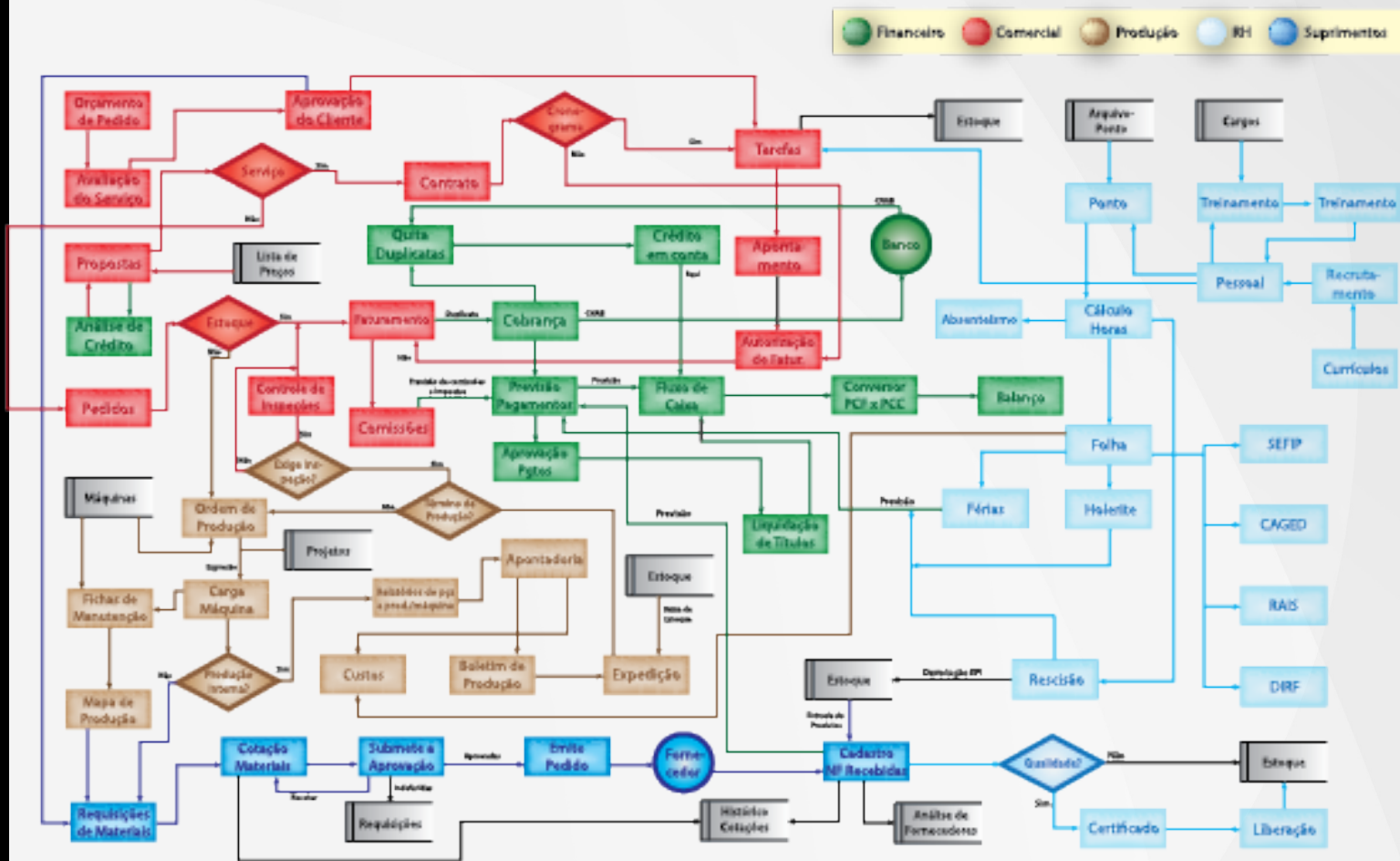

Midia
Office



Rhodes
Gestão Empresarial

comercial@midiaoffice.com

www.midiaoffice.com | (11) 4302-5750

Av. Queirós Filho, 1700 - Torre B | Sala 807/808 - Vila Hamburguesa - São Paulo - SP